ประชาสัมพันธ์ผู้ประกอบการรายงานสรุปผลการทำงานของระบบบำบัดน้ำเสีย พ.ศ. 2555

ตามมาตรา 80 แห่งพระราชบัญญัติส่งเสริมและรักษาคุณภาพสิ่งแวดล้อมแห่งชาติ พ.ศ. 2535

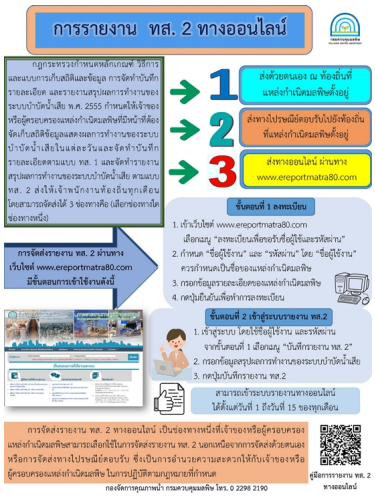


ตามที่ได้ออกกฎกระทรวง กำหนดหลักเกณฑ์ วิธีการ และแบบการเก็บสถิติและข้อมูล การจัดทำบันทึกรายละเอียดและรายงานสรุปผลการทำงานของระบบบำบัดน้ำเสียง พ.ศ. 2555 ตามมาตรา 80 แห่งพระราชบัญญัติส่งเสริมและรักษาคุณภาพสิ่งแวดล้อมแห่งชาติ พ.ศ. 2535 ซึ่งมีผลบังคับใช้ตั้งแต่วันที่ 2 สิงหาคม 2555 ซึ่งตามกฎกระทรวงดังกล่าวกำหนดให้เจ้าของหรือผู้ครอบครองแหล่งกำเนิดมลพิษต้องเก็บสถิติและข้อมูลซึ่งแสดงผลการทำงานของระบบบำบัดน้ำเสียในแต่ละวัน และจัดทำบันทึกรายละเอียดตามแบบ ทส. 1 เก็บไว้ ณ สถานที่ตั้งแหล่งกำเนิดมลพิษ และจะต้องจัดทำรายงานสรุปตามแบบ ทส.2 เสนอต่อเจ้าพนักงานท้องถิ่น ภายในวันที่ 15 ของเดือนถัดไป ซึ่งสามารถจัดส่งได้ด้วยตนเอง หรือส่งทางไปรษณีย์ตอบรับ หรือรายงานด้วยวิธีการทางอิเล็กทรอนิกส์ ในปี 2557 กรมควบคุมมลพิษ ได้พัฒนาระบบรายงานสรุปผลการทำงานของระบบบำบัดน้ำเสียหรือการรายงานแบบ ทส.2 ทางอิเล็กทรอนิกส์ เพื่อเพิ่มช่องทางการจัดส่งรายงานแบบ ทส.2 ซึ่งเจ้าของหรือผู้ครอบครองแหล่งกำเนิดมลพิษสามารถใช้งานระบบได้ตั้งแต่วันที่ 1 กันยายน 2557 ผ่านอุปกรณ์คอมพิวเตอร์พื้นฐานที่ใช้ระบบอินเตอร์เน็ตได้ เช่น เครื่องคอมพิวเตอร์ส่วนบุคคล แท็บเล็ต สมาร์ทโฟน โดยเข้าเว็บไซต์ http://www.ereportmatra80.com/
หรือผ่านทางเว็บไซต์ของกรมควบคุมมลพิษ
https://www.pcd.go.th/ นอกจากนี้
ได้จัดทำคู่มือการใช้งานระบบการรายงานแบบ ทส.2 ทางอิเล็กทรอนิกส์ สำหรับเจ้าของหรือผู้ครอบครองแหล่งกำเนิดมลพิษ เจ้าพนักงานควบคุมมลพิษ และเจ้าพนักงานท้องถิ่น เพื่ออำนวยความสะดวกในการปฏิบัติตามกฎหมายที่กำหนด