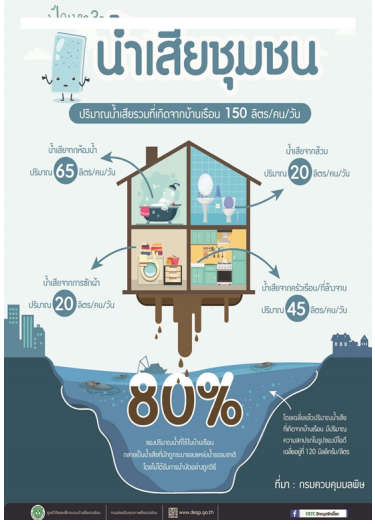# การจัดการน้ำเสียชุมชน